BIBLIOTECA ASOCIAȚIUNII SIBIU

Taxa poștală plătită în numerar conform aprobării dir. g-rale p. t. t. nr. 70.346 938.

2 LEI

UNIVERSUL

12 PAGINI

170-1938

Redacția și Administrația: Palatul „UNIVERSUL", str. Brezoianu 23—25. Telefon Centrala: 3.30.10.

Redactor responsabil EUGEN DUMITRESCU

Proprietar: „Universul S. A.
Adm.-delegat STELIAN POPESCU
Inscris sub No. 167, Trib. Ilfov

Nr. 170. — Anul I BUCUREȘTI. — Luni 5 Septembrie 1938

ABONAMENTE: 1 an Lei 500, 6 luni Lei 270, 3 luni Lei 150

Azi la Giulești, la ora 16,30

România B—Jugoslavia B

Echipele secunde ar putea reprezenta valoarea primă a footballului celor două țări prietene

Echipa secundă a României reprezintă realizarea cea mai de seamă a ultimului timp.

Nu atât prin existența ei, firește, cât prin scopul căruia răspunde.

Stadiu intermediar de pregătire, laborator de verificare sigură a tinerilor nădejdi, reprezentativa B are o semnificație atât de simpatică încât matchurile ei trebuesc urmărite dintr'o obligație morală.

Așa cum a fost alcătuită, concepția care a dus la realitatea ei, înseamnă mai presus de ori ce o întoarcere fericită dela un inedit, romantic, atrăgător poate, dar inutil și dăunător marei chemări, ce trebue să îmbrățișeze formația secundă.

Echipa No. 2 a României e o formație puternică, echilibrată, cu posibilități vaste și variate.

Consecință a unei idei norocoase, ea încetează de a fi și mai departe o formație de speranțe, în care unsprezece adolescenti să-și sfărâme generos elanul, mușchii și încrederea în forțele proprii, într'o întrecere în care inutilitatea este vădită.

Pentru prima dată echipa secundă a României nu este un simplu număr de musichall, înduioșător prin eforturile actorilor dar dăunător prin rezultatele ei.

SIMETRIA JUGOSLAVA

Echipa României nu are de apărat la Giulești un prestigiu secund.

Și nici lupta ei nu va fi mai ușoară decât șarja dela Belgrad.

In tabăra adversă există o simetrie desăvârșită: de concepție și realizare.

Jugoslavia a trimis o echipă, care ca și cea prezentată de România, este o formație matură, de valoare ridicată.

Un echilibru stabil în compartimente, absența vârfurilor prea îndepărtate de un standard general, fac din adversarul nostru de azi, o valoare care poate rezista asaltului românesc.

Intr'adevăr, prietenii sârbi n'au voit să riște nimic și cu atât mai puțin să meargă la întâmplare.

O ideie frumoasă, magnifică, devine vulgară și stupidă dacă este realizată orbește, pe ori care din extreme.

Tinerețea poate fi un factor esențial în jocul de football dar încadrată în valori ce o feresc de epuizare.

Entuziasmul și compătimirea masselor nu sunt un scop ce trebue urmărit.

Pentrucă acestea nu împiedică evaporarea tinereții, vlăguirea ei produsă de o utilizare irațională.

O PERSPECTIVA SPECIALA

Intâlnirea internațională de la Giulești trebue privită într'o perspectivă, care nu e deloc cotidiană.

După o Duminică de doliu integral — cu toate că în sport înfrângerea nu poate avea un caracter funebru — footballul jugoslav are nevoe neapărată de o victorie mare.

Pentru aniversarea Regelui lor sportivii jugoslavi vor să-I aducă în dar un triumf sportiv, care să fie cât mai total al nației și cât mai semnificativ peste hotare.

România a avut nenorocul să fie adversarea Jugoslaviei într'un moment ce nu poate fi de cât hotărîtor.

In această perspectivă specială matchurile de la București și Belgrad vor atinge culmi de intensitate nebănuite.

(Continuare in pagina 3-a)

CHESTIA ZILEI

Astăzi pe arena Giulești se dispută matchul internațional de football România B-Iugosliavia B.

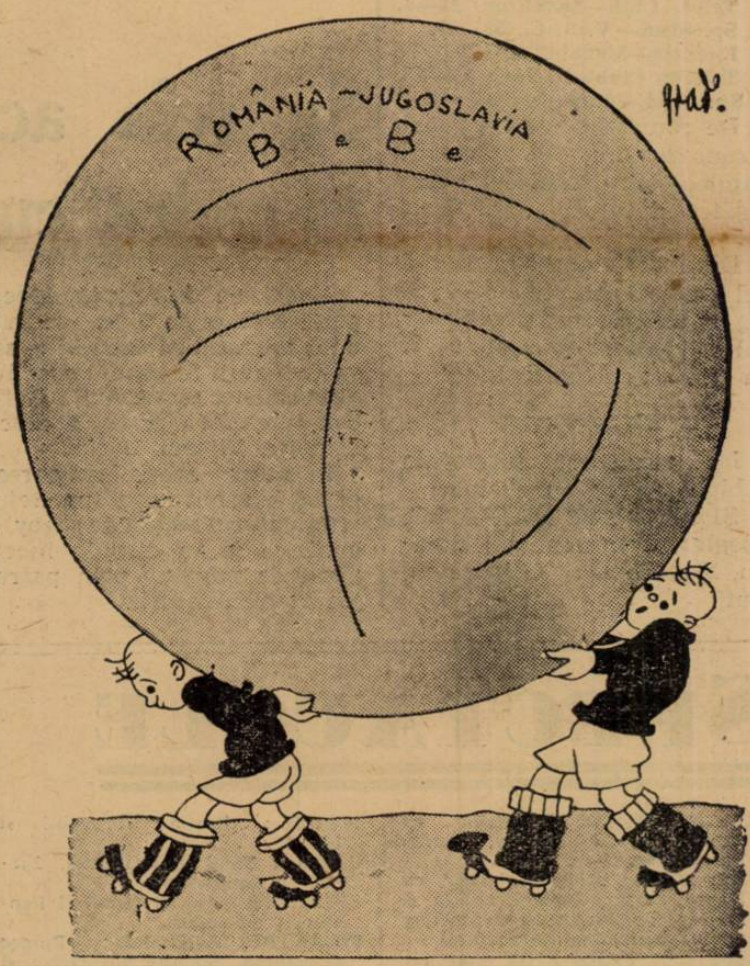

Universitatea va participa în divizia B

începând de Duminică 11 Septembrie

In cursul zilei de eri s'a primit la F. R. F. A. o adresă din partea Universității din Cluj prin care anunță că va lua parte la campionat în cadrul diviziei B începând de Duminică 11 Septembrie.

Comisiunea campionatului național a luat act de declarația clubului clujean și a decis ca cele două matchuri — cu Tricolor și Olimpia C. F. R. să fie reprogramate la date cari vor fi anunțate ulterior

O DONAȚIE A D-LUI V. V. TILLEA

Clubul Universitatea a avut de îndurat în ultima vreme, pe lângă alte mizerii și o grozavă criză financiară.

D. V. V. Tillea, președintele F. R. F. A., cunoscând situația vechiului club din capitala Ardealului i-a donat suma de lei 20.000 din caseta d-sale personală pentru a trece primele obstacole până ce clubul se va putea reface.

Gestul vorbește dela sine.

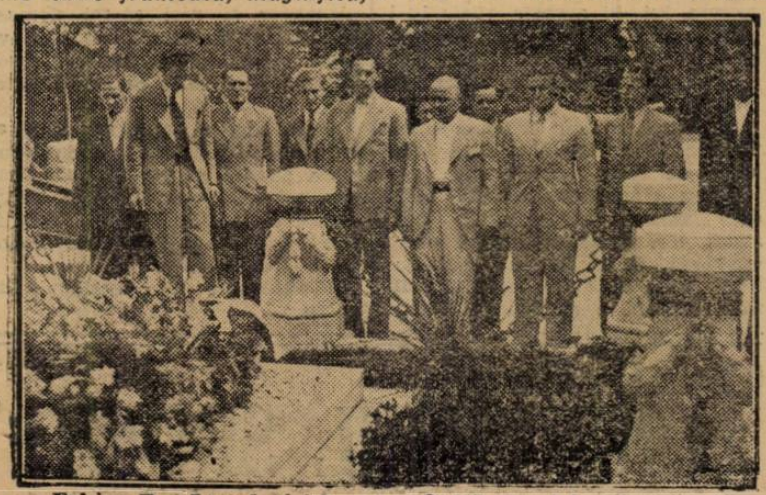

Echipa B a Jugoslaviei la mormântul eroului necunoscut

Echipa națională a Argentinei va juca anul viitor pe Continent

Sud-americanii urmează să evolueze și la București

D. Herezog va pleca în Noembrie în Argentina pentru a pune la punct turneul

Astă seară, d. Herzog — trimisul federației ungare — părăsește Capitala, îndreptându-se spre Budapesta, după ce, în cursul întrevederilor avute la București, a putut să-și ducă la capăt misiunea.

După cum am fost informați, d. Herzog va pleca — după toate probabilitățile — în cursul lunei Noembrie în America de Sud, mai precis în Argentina. Rostul acestei călătorii este de a pune la punct turneul pe care echipa națională a Argentinei urmează să-l întreprindă în anul viitor pe continent. Dealtfel, d. Herzog este match-maker-ul acestui turneu.

Sud-americanii vor disputa ma imulte jocuri în Europa Centrală și printre țările pe care și le-au propus să le viziteze figurează și România.

In acest sens s'a și vorbit — după cum suntem informați — în cursul întrevederilor avute de d. Herzog la București, urmând ca F.R.F.A. să primească o ofertă oficială.